

Kreis Höxter: Landschaftsplan Nr. 4: "Driburger Land" - Festsetzungskarte

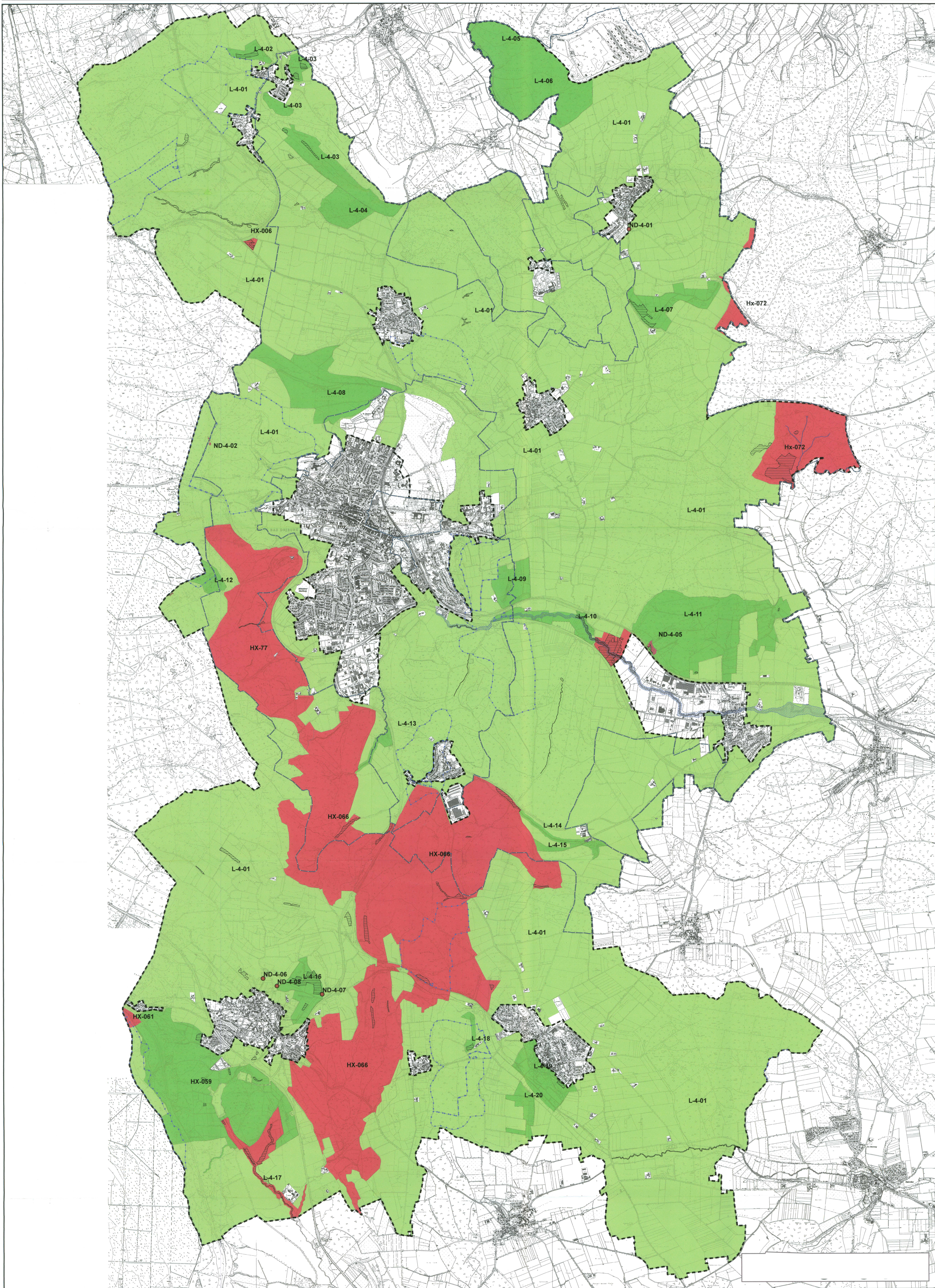

Plangebietsgrenze

--- Plangebietsgrenze

Entwicklungsziele für die Landschaft

- Naturdenkmal (Einzelobjekt)
- Naturschutzgebiet
- Landschaftsschutzgebiet (L-4-01)
- Landschaftsschutzgebiet (L-4-02 bis L-4-20)
- Naturdenkmal (flächig)

Sonstige Darstellungen

- Gesetzlich geschütztes Biotop (§ 62 LG)
- Heilquellenschutzgebiet
- Wasserschutzgebiet
- Überschwemmungsgebiet

Landschaftsplan Nr. 4 "Driburger Land"



Karte: Festsetzungskarte

Auftraggeber:
Kreis Höxter - Der Landrat

Planbestandteile:
Dieser Landschaftsplan besteht aus drei Karten:
 > Festsetzungskarte
 > Entwicklungskarte
 > Maßnahmenkarte
 sowie einem Textband mit Begründung, Erläuterungen und einem Umweltbericht.

Bearbeitungsstand:
 zuletzt geändert am: 05.01.2010 durch: Christoph Weber.
 zuletzt geändert am: durch:
 zuletzt geändert am: durch:
 zuletzt geändert am: durch:

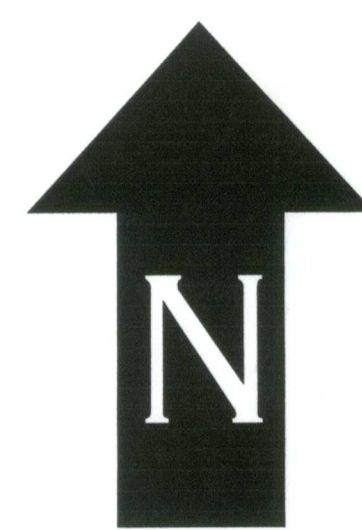

1:15.000

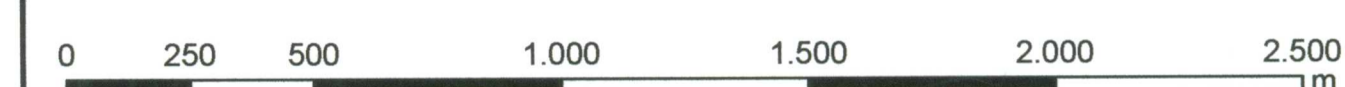

Hinweis:
Die dargestellte Festsetzungskarte des Landschaftsplanes Nr. 4 „Driburger Land“ stellt eine Lesefassung dar. Irrtümer in der Darstellung können nicht vollständig ausgeschlossen werden. Im Zweifelsfall ist das Original maßgeblich. Das Original ist beim Kreis Höxter, untere Naturschutzbehörde, Moltkestr. 12, 37671 Höxter, während den Dienstzeiten einzusehen.